DIE BESTE ADRESSE IN SACHEN COUNTRY MUSIC

COUNTRY - FREUNDE
Country Music
RHEIN - MAIN e.V.

I LOVE COUNTRY

Nr. 1 JUBILÄUMSAUSGABE 2007

JILL

MORRIS

Verein zur Förderung traditioneller amerikanischer Country - Music

1987 - 2007 **20 Jahre**

MEIN FRANKFURT

BINDING

BIERBRAUER IN FRANKFURT

Grußwort

Sehr geehrte Damen und Herren,

die Country Freunde Rhein-Main e.V. feiern in diesem Jahr ihr 20-jähriges Bestehen. Dies nehme ich gerne zum Anlass, den aktiven und den passiven Mitgliedern des Vereines - auch im Namen des Magistrats der Stadt Frankfurt am Main - meine herzlichen Glückwünsche zu übersenden.

Seit 20 Jahren pflegt der in Niederursel gegründete Verein die traditionelle Country-Musik und veranstaltet jeden Monat Livekonzerte. Der Verein gilt als Treffpunkt der Generationen. Von den rund 200 Mitgliedern sind viele auch in der Tanzsport-abteilung „Blue Moon Dancers“ aktiv. 20 Jahre Country Freunde Rhein-Main e.V. bedeutet eine Vielzahl ehrenamtlicher Tätigkeiten im Verein, ein reges Vereinsleben und damit verbundene gesellige Kommunikation über den Kreis der Mitglieder hinaus.

Gerade in einer Großstadt wie Frankfurt am Main spielt diese soziale Funktion der Vereine eine wichtige Rolle. Ich spreche allen, die sich heute für die oft schwierige Vereinsarbeit im Besonderen engagieren, meinen Dank aus.

Zugleich danke ich dem Verein für sein großes Engagement zugunsten sozialer Einrichtungen. Mit zahlreichen Benefizkonzerten und Aktivitäten haben die Country-Freunde Rhein-Main e.V. in den vergangenen Jahren die Praunheimer Werkstätten für Behinderte und die Kinderkrebshilfe Frankfurt am Main unterstützt.

Ich wünsche den Country Freunden Rhein-Main e.V. auch für die kommenden Jahre viel Erfolg und den Jubiläumsfeierlichkeiten einen harmonischen Verlauf.

Mit freundlichen Grüßen

Petra Roth
Oberbürgermeisterin
der Stadt Frankfurt am Main

Impressum “I Love Country”

Herausgeber: Country Freunde Rhein-Main e.V.
Texte und Fotos: Peter Baumgart, Ebi Busch
Layout, Satz und Gestaltung: Christiane Baumgart
Druck: Verlag T. Lindemann
Stiftstraße 49
63075 Offenbach/Bürgel
Tel.: 069 - 83 83 01 50
Fax: 069 - 83 83 01 90
TOP-OFFSET@gmx.de
www.Top-Offset.de
Anzeigen: Peter Costa, Peter Baumgart
Geschäftsstelle: Praunheimer Weg 5
60439 Frankfurt
Tel.: 069 - 57 11 01
president@cfrm.de
www.cfrm.de

Anmerkung der Redaktion: Nachdruck, auch auszugsweise, nur mit Genehmigung der CFRM

Ihr Ansprechpartner
in allen Versicherungsfragen:

Wolfgang OCHS

Allianz Generalvertreter

Dillenburger Straße 37
60439 Frankfurt
Telefon (0 69) 57 11 33
Fax (0 69) 57 58 34

Eine Allianz fürs Leben

Grußwort

von
Ulrich Caspar
Mitglied des Hessischen Landtags
Stadtrat a. D.

Sehr geehrte Damen und Herren,
liebe Freunde der Country Freunde Rhein-Main,

die Country Freunde Rhein-Main e.V., die sich für weit mehr als die Pflege der traditionellen amerikanischen Country-Musik einsetzen, werden 20 Jahre alt und sind dabei weit über die Grenzen von Frankfurt am Main hinaus bekannt. Insbesondere die monatlich angebotene Livemusik zieht zahlreiche Menschen immer wieder zu den Veranstaltungen der Country Freunde Rhein-Main. Sie gelten als die beste Adresse in Sachen Country-Musik im Rhein-Main-Gebiet. Regelmäßig gelingt es auch, internationale Top-Acts für Konzerte zu gewinnen. Die Country Freunde Rhein-Main können also zu Recht mit sehr viel Stolz auf die vergangenen Jahre zurückblicken.

Besonders hervorzuheben ist, neben der Pflege der traditionellen amerikanischen Country-Musik, auch der Verdienst der Country Freunde Rhein Main für die deutsch-amerikanische Freundschaft und Ihre Integrationsarbeit. Über die Musik gelingt es, Brücken zwischen den Kulturen zu bauen, wofür den Country-Freunden großer Dank auszusprechen ist. Ihre Arbeit auf dem Gebiet der deutsch-amerikanischen Freundschaft ist vorbildlich.

Weiterhin findet das soziale Engagement der County Freunde Rhein-Main große Anerkennung. So werden durch Benefizveranstaltungen zu Gunsten der Praunheimer Werkstätten, der Kinderkrebshilfe Frankfurt und anderer Einrichtungen viele soziale Projekten unterstützt.

Für die Zukunft der Country Freunde Rhein-Main alles Gute!

Der Veranstaltung wünsche ich großen Erfolg und Ihnen viel Spaß!

Ihr

Ulrich Caspar MdL

Ehrenamts-
Card

Danke!

Demokratie und Rechtsstaat sind
auf die aktive Mitwirkung ihrer Bürgerinnen und Bürger
in allen gesellschaftlichen Bereichen angewiesen.
Freiwilliges ehrenamtliches Engagement
ist für eine lebens- und liebenswerte Stadt unverzichtbar.

In Würdigung der geleisteten ehrenamtlichen Arbeit
und in Anerkennung des persönlichen Einsatzes
spricht die Stadt Frankfurt am Main

HERRN PETER JOACHIM BAUMGART

ihren Dank aus.

Frankfurt am Main, den 25. Mai 2007

Petra Roth

Oberbürgermeisterin
der Stadt Frankfurt am Main

Vorwort

Liebe Freunde der Country Musik,

mit der Jubiläumsausgabe habt Ihr nach etwas längerer Zeit endlich wieder euer beliebtes Vereinsheft „I Love Country“ in den Händen. Unsere gemeinsame Leidenschaft zur Musik hat unser Leben wesentlich beeinflusst und wir können mit stolz auf 20 erfolgreiche Jahre zurückblicken. Die ersten Jahre Jahre waren geprägt von unserem Engagement für behinderte Mitmenschen in und um Frankfurt am Main. Zahlreiche Benefizveranstaltungen sind noch heute in bester Erinnerung.

Mit unseren monatlichen Treffen mit Künstlern der Spitzenklasse oder auch neuen Formationen aus der Country-Szene haben wir uns als erste Adresse in Sachen Country-Musik etabliert. Durch das Internet haben wir in den vergangenen Jahren großen Zuspruch erfahren und unsere Homepage (www.cfrm.de) ist auch auf dem neuesten Stand der Zeit.

Die Country-Gala im Saalbau Bornheim zu unserem Jubiläumsereignis ist ein Event, das man sich wegen seiner Einmaligkeit nicht entgehen lassen sollte. Allen Helfern, Inserenten und Sponsoren an dieser Stelle recht herzlichen Dank, denn ohne sie wäre all dies nicht möglich gewesen. Mit großem Elan gehen wir in das nächste Jahr, verbunden mit einigen Überraschungen für alle. Für das Vertrauen und die vielen Freundschaften in all den Jahren bedanke ich mich bei allen Künstlern, Mitgliedern und Freunden.

Peter Baumgart
1. Vorsitzender CFRM

INDIAN ARTS®

Die andere ART . . .
Schmuck, Keramik
& Accessoires

Andreas Bilz
Kurhaus-Ladengalerie
Louisenstraße 56-58
61348 Bad Homburg v.d.H.

Telefon + Fax 0 61 72/2 38 24
Internet: www.indian-arts.de
E-mail:
webmaster@indian-arts.de

NEUERÖFFNUNG

LITTLE BIG RANCH

Western - Bekleidung direkt aus USA

Wir führen Marken wie z. B. Cinch, 20X, Wrangler, Cruel Girl, Stetson auch für größere Größen und für Kids und vieles mehr...

Auch für Ihr Pferd lässt sich bei uns was finden!

Kundenservice wird hier GROSS geschrieben!

Tanja Köhlhofer-Bass
Mauerstraße 7· 65451 Kelsterbach
✆ 0 61 07 - 63 41 04 · ✉ info@little-big-ranch.com
Fax 0 61 07- 63 41 03 · www.little-big-ranch.de

Restaurant Bürgerhaus Bornheim

Arnsburger Strasse 24
60385 Frankfurt am Main
Fon (0 69) 94 41 98 16
Fax (0 69) 94 41 98 18
Inhaber:
Miro Maslac & Zelimir Pende

Öffnungszeiten: Täglich von 11.00 Uhr bis 24.00 Uhr - Kein Ruhetag -

www.Restaurant-Bornheim.de

WÖRNER
APFELWEIN

Apfelweinkelterei
Getränkevertrieb

Familienbetrieb seit über siebzig Jahren

Der Dorfelder Schoppen wird aus reifem Streuobst gewonnen.
Gut gekühlt schmeckt er am besten.
Der “Neue Süße” wird ab September gekeltert.
Unser Qualitätsapfelwein wird nach hessischer Art mit einem Anteil Speierling versetzt und hat so eine herbe und reife Geschmacksnote, die ihn so beliebt macht.

Die Kelterei Wörner gratuliert dem Vorstand der Country Freunde Rhein-Main e.V. Zum 20-jährigen Jubiläum und wünscht für die Festveranstaltungen einen guten Verlauf!

Wörner Apfelwein

Gronauer Str. 7 · 61138 Niederdorfelden · Tel. 0 61 01 / 3 26 21
Internet: www.kelterei-woerner.de

KFZ-MEISTERBETRIEB
Unabhängiger BMW-Service

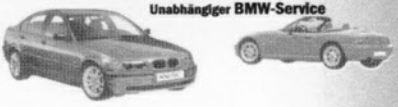

Marko Anusic
Geschäftsführer

Marko Anusic GmbH
Berner Straße 77
60437 Frankfurt am Main
Telefon 0 69 / 507 20 70
Telefax 0 69 / 507 60 65
http:// www.anusic.de
e-mail: bmw-anusic@t-online.de

BMW - Reparatur
Inspektion
TÜV - Vorbereitung
TÜV - im Haus
Reifenservice
Achsvermessung

Unser Verein

Wir, die Country Freunde Rhein Main e.V. haben uns im Oktober 1987 gegründet und sind ein eingetragener Verein. Unsere Ziele dienen ausschließlich, alle traditionellen Stilrichtungen der amerikanischen Folk und Country Musik zu pflegen, zu fördern und dem Deutschen Publikum näher zu bringen. So präsentieren wir uns als eingetragener und anerkannter gemeinnütziger Verein mit fast 200 Mitgliedern und bieten alljährlich ein vielseitiges Programmangebot durch unsere Monatstreffen und Sonderveranstaltungen.

In den vergangenen 20 Jahren haben wir über 250 Konzerte mit niveauvoller Country Musik in allen Stilarten veranstalten können. Von den sieben Gründungsmitgliedern sind heute noch vier im Verein (George Fuhrmann, Joachim Lang, Peter Baumgart und Dieter Vulpus bekannt vom HR 1). Den Verein führt als 1. Vorsitzender seit 20 Jahren: Peter Baumgart. Die CFRM e.V. haben sich trotz einiger Veränderungen in den letzten Jahren mit Wechsel der Vereinsörtlichkeiten zu einem Qualitätsbegriff in der Country Musik Szene etabliert.

Unsere Ziele

Die Country Freunde Rhein - Main e.V. haben es sich zur Aufgabe gesetzt, die traditionelle amerikanische Country Musik in der Region Rhein - Main zu fördern. Dieses geschieht insbesondere durch Live Konzertveranstaltungen. Außerdem gibt es seit über 11 Jahren die, sich steigender Beliebtheit erfreuenden, wöchentlichen Workshops mit Line - Dance. Daraus hat sich die Gruppe: „Blue Moon Dancers“ aus unseren Vereinsmitgliedern gebildet. Auch einen Vereinsausflug zu anderen Veranstaltungen oder Festivals gibt es in der Regel in jedem Jahr. Fester Bestandteil wurde in den letzten 5 Jahren im Saalbau Frankfurt - Bornheim die Country Night als Sonderveranstaltung (Termin für 2008 ist der 11. Oktober).

Insbesondere ist unser Engagement auch in der Hilfe für Ereignisse wie bei der Flutkatastrophe in Louisiana (USA) 2006 und der Kinderkrebshilfe Frankfurt 2007 und anderen Sozialen Einrichtungen zu finden.

Unser Vereinsheft „I Love Country“ soll wieder regelmäßig erscheinen und wird z.Zt. auf den neuesten Stand der Dinge gebracht. Informationen über die Country - Musik sollen im nächsten Jahr zu unseren Monatstreffen verstärkt im Angebot sein. Unsere beliebte Weihnachtsfeier im Dezember mit einer Top - Band ist zum Jahresende immer unser krönender Abschluss.

Neue Mitglieder sind bei uns stets herzlich willkommen!

Vorstand der Country Freunde Rhein-Main e.V. 2007

Peter Baumgart
1. Vorsitzender

Michael Eckert
2. Vorsitzender

Klaus-Dieter Hammerl
1. Kassierer

Ulrike Stöhr
Schriftführerin

Richard Schneider
Beisitzer

Jörg Herbert
Beisitzer

Ronny Henß
2. Kassierer

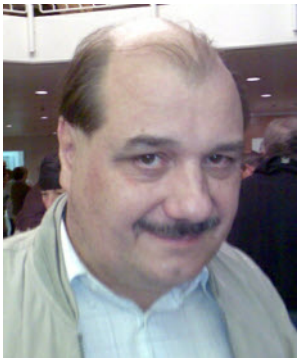

Peter Kaschig
Beisitzer

Wolfgang Müller
Beisitzer

COIFFEUR CC CANOSA

ANDREA CANOSA GARCIA

ESCHERSHEIMER LDSTR. 264
605320 FRANKFURT
069/563553

Messedesign

Komplettlösungen für Messebau

Joachim Bayer
Steinmühlenweg 16
65439 Flörsheim

Tel. (06145) 9 53 93 - 71
Fax (06145) 9 53 93 - 72
Mobiltel. 0179-9190792

E-mail: messedesign-bayer@ecj.de

Trauerbinderei - Grabpflege - Brautschmuck - Schnittblumen

über 75 Jahre

Ihre Gärtnerei
Nagel

60488 FRANKFURT/MAIN-PRAUNHEIM
Haingrabenstr. 30, Tel. 069/764782
Fax 069/76752178

Topfpflanzen - Beet- und Balkonpflanzen

Auszug aus unserem Gästebuch

Bei unseren Konzerten der CFRM seit 1987 traten schon auf:

American Blend, Angel & Russell, Arizona, Autumn Leaves, Bajou Brothers & Steve Ohlson, Barbara Clear, Bakersfield, Beaver Bangtree Band, Bluberry Pancake, Bob Barnett, Boss Band & Joe Hodkins, Brandon Wolfe Band, Brian Walton, Burny Mc Late, Brian Sklar Canada Country Cowboys, Carlos Mc Carthy, Cartwrights, Charly & The Outlaws, Chuck Drum & Stars'n Bars, Cool Country, Country Company, Country Jamboree, Country Lady Dagmar, Country Stars, Country Youngsters, Crazy Cowboys, Cripple Creek Band, Custer, Dan Sizemore, Daniel T.Coates & Band, Dave Dudley, David Lee Howard, David Heart, David Price & The Texas Swing Band, David Rodriguez, Daylight, Detour Band, Dixie Wheels, Drifters Caravan, Drivin Force, Emile Zielinger, Family Affairs, Flaggstaff, George & The Lucky Riders, Graham Bonney, Gunsmoke, Helmut Genge, Helt Oncale & Band, Hobo, Horsepower, Hot String Quintett, Ina Morgan, Jenny Zabo, Jill Mooris & Andy Forstmann, Joe Steier, Jolly Joker, Katty Moffatt, Kevin Henderson, Kings Cotton, Kirk Colorado, Klaus Hörtner, Larry Summers, Lazy Horse Band, Lisa Colter & The Velvet Rose Band, Lost Mavericks, Louisiana, Lutz Adam, Lynn Morris Band, Main Country Band, Mandy Strobel & Marty Wolfe, Mark Patrick, Michael Knees, Michael Thomason & Band, Monika Berz, Mountain Dew, Nahoda, Nashville Cats, Nashville Moon & Frank Barton, Neon Moon, Nighthawk, Nobile Country Band, Peter Faas, Pick Up, Quicksand, Rascal & Mc Lane, Redneck Country, Richard Dobson & The State Of The Heart Band, Rick Stanley & Lookout Mountain, Riders, Road Riders, Road Runner, Sacred Sound Of Grass, Sally Van Meter Band, Savannah, Scotty Riggins Band & Karo, Silver Wings, Silverado, Silverwood, Six Gun, Slow Horses, Snake Eyes, South Mountain, Steel & Wood, Tammy Fassaert Band, Tennessee Five, Texas Radio, The Emsland Hillbillies, The Goods, The Sally Rose Band, The Lennerockers, The Rebel Yell Band, The Rovin Gamblers, The Sons Of The Storyteller,The Stetson's Grass Band, Tombstone, Tommy Scharf, Twin Peaks, Virginia Blend, Westend, Westwood, White Falcon.

*** Viele der Künstler und Bands waren mehrmals zu Gast bei den CFRM e.V.**

Edelträdel

Gute Sachen billig kaufen !

Kühlschränke, Haushaltsgeräte, Möbel, Geschirr, Bücher, Wäsche und mehr.

Luisenstrasse 5, 60316 Frankfurt

Zufahrt **nur** über Herbartstrasse !

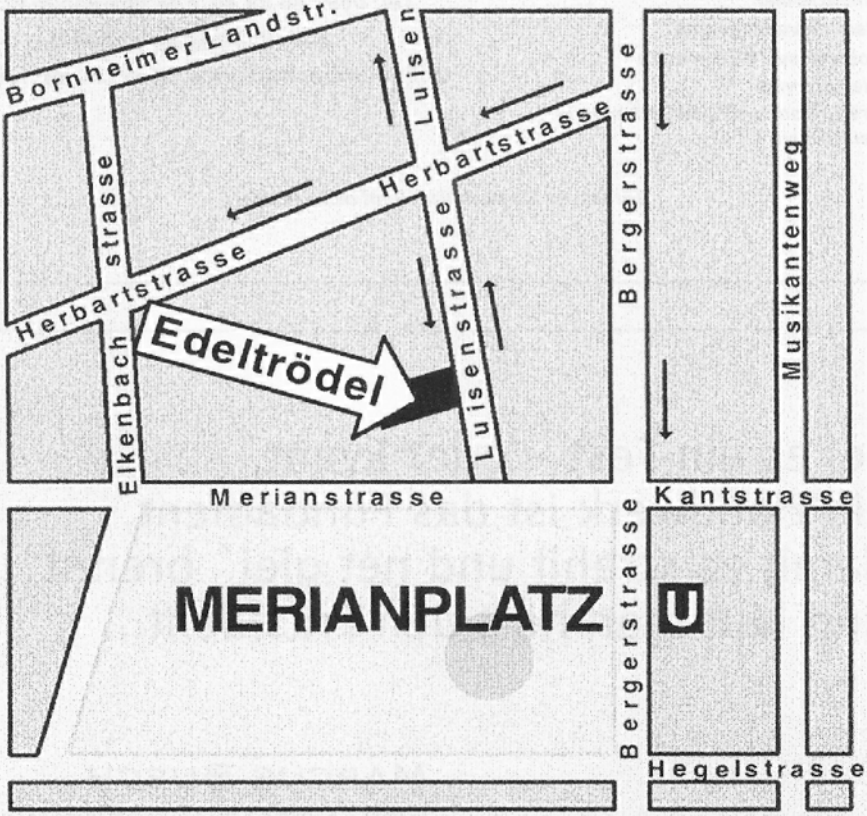

Allgemeine Frankfurter Entrümpelung
An- und Verkauf Haushaltsauflösung

Telefon und Fax 069 - 44 10 74

Offen: Mo.- Fr. 9.00 - 19.00 Sa. 10.00 - 16.00

Line & Couple Dance bei den CFRM e.V.

Schon kurze Zeit nach unserer Vereinsgründung 1987 ging es damals schon richtig los in der Vereinsgaststätte 3 Raben. Einen Namen hatten die Tänzer und Tänzerinnen noch nicht, aber die Übungsabende für eine Reihe unserer Mitglieder war die erste Adresse für Sport und Gemütlichkeit. Die ersten Tanztrainer waren Lutz Adam und Franky Markof gewesen. Beide fungierten in verschiedenen Ämtern auch im Vorstand. Lutz Adam aus Wiesbaden kann man im Internet Radio auf Welle www.Countrymusik24.com immer Sonntags vormittags hören. 1996 wurden die Blue Moon Dancers von Sylvia Baumgart im damaligen Vereinsheim des PSV Blau Gelb in Ginnheim gegründet. Das tolle Logo entstammt von unserem verstorbenen Ehrenmitglied, Erich Michel. Sylvia Baumgart erlebte in ihrer aktiven Zeit viele schöne Stunden, wie z.B. das 5-jährige Jubiläum mit der Superband Night Hawk und Don Jensen, sowie im letzten Jahr das 10-jährige Jubiläum mit der tollen Band von Gunther „Steel & Wood“, im Clubhaus im Wenzelweg in Heddernheim. Für Ihre geleistete Arbeit im Vorstand, in der Gruppe, sowie bei den vielen öffentlichen Auftritten der Blue Moon Dancers möchten wir uns an dieser Stelle nochmals recht herzlich bedanken, denn wegen einer Krankheit ist ein weiteres Engagement nicht mehr möglich. Als Nachfolger haben seit ca. einem Jahr unsere Vereinsmitglieder Silvia Jeide und Sabine Winterling das Tanztraining übernommen. Auch sind einige neue Mitglieder in den Verein eingetreten und haben Spaß und Freude bei unseren Blue Moon Dancers gefunden. Die Übungsabende sind nach wie vor jeden Montag im Texas ab ca.19.30Uhr.

Alle guten Wünsche

Der Vorstand

Zu Gast bei den CFRM e.V. zur Country-Gala-Night:

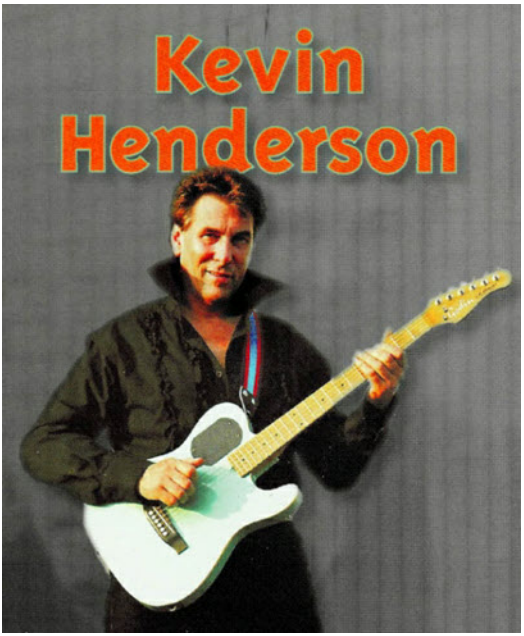

Der in Aberdeen, Schottland geborene Kevin Henderson kam 1975 nach Deutschland, ohne eine Wort Deutsch zu sprechen oder zu verstehen.

Am 03.10.1992 wurde er erstmals zu einem Auftritt bei den Country Freunden Rhein-Main eingeladen. Seit diesem Tag ist er spontan Mitglied bei uns geworden und hat uns in den all den Jahren sein Freude mit seiner Musik und Stimme und dem exzellenten Gitarrenspiel fühlen lassen. Kevin gibt bei seinen Auftritten stets sein Bestes. Egal ob vor 50 oder 1000 Leuten überträgt er seine Stimmung auf das Publikum. Der Applaus ist ihm stets sicher. Kevin ist neben seiner Musikkarriere auch ein beliebter Musik Entertainer geworden. So präsentierte er in all den Jahren all unsere großen Konzerte sowie auch in diesem Jahr. Vor wenigen Wochen erst war er sogar in Frankfurt in der Weserstraße zum Sommerfest der Obdachlosen in Frankfurt durch die Vermittlung der CFRM engagiert.

Seine aktuelle CD trägt den Namen “Recollection” und bietet einen Querschnitt aus Oldies und Country Musik. Sie besteht aus 15 Songs. Mein persönlicher Anspieltipp ist der immernoch aktuelle Titel “In The Ghetto”, ein Elvis Presley Hit der früheren Jahre - Elvis Todestag wurde in diesen Tagen schon zum 30. Mail gefeiert.
Kevin wohnt inElbtal und kann tel. über die CFRM gebucht werden.

PB

Die Country & Western Friends Kötz feierten ihr 25 jähriges Jubiläum

Im Radio läuft LeAnn Rimes: “How do I get trough the night without you?…” Peter Wroblewski (54) stöhnt auf: ”Das ist das was ich meine: verpoppte Country Music. Kommerz tötet die Tradition, das Ursprüngliche, das Gute!“. Für „PeeWee“, wie die C & W Friends Kötz ihren 1. Vorsitzenden nennen, ist „richtiger Country“ etwas anderes: Songs, die von den Wurzeln geprägt sind, wie sie von den europäischen Einwanderern in den Appalachen gelegt wurden. “Authentischer Country“ füge sich nicht dem „Diktat“ der Plattenbosse in Nashville, die Country auf Massengeschmack “herunterdrapieren“. Acoustic-Sound mit Geige, Banjo, Steelguitar - ohne beigemischten Rap, unterlegte Synthesizer oder Bass-Beats das ist für Wroblewski und seine Mitstreiter “echter, unverfälschter Country“.
Der Pflege und Förderung dieser orginal amerikanischen Musik verschreiben sich die Country & Western Friends Kötz jetzt seit 25 Jahren. Am 7.-9. Juni feierten sie ihr Jubiläum im Rahmen ihres jährlichen Country-Music-Festivals in der Günzhalle in Großkötz mit acht Musikbands. Mit dabei waren: Rüdiger Helbig & Huckelberry Four, Zydeco Annie & The Swamp Cats, Mandy Strobel und Marty Wolfe, Bill Conlon & Emerald (GB), Pinchitos Caliente (NL), Driftwood und Slow Horses.
Jochen hat Marty Robbins noch live gesehen“ ein ehrfurchtsvollneidischer Unterton schwingt in der Stimme von Peter Wroblewski mit. 1967 war Jochen Pfeiffer als Bundeswehr-Soldat in El Paso (USA) stationiert. Mit Kameraden ging er zum Rodeo. In der Pause trat Marty Robbins damals auf, den Country-Fans heute in einer Reihe mit Johnny Cash, Willie Nelson oder Randy Travis als Legende verehren. „Da wurde ich vom Country-Virus infiziert“, sagt Pfeiffer.
Plötzlich hallt ein „Heh“ und „ Howdy“ durch die Günzhalle, die die Kötzer Country-Freunde für die Festivaltage herrichten. „Jetzt kommt ‚Texas' aus Frankfurt am Main“, klärt Wroblewski auf. Dessen bürgerlicher Name Klaus-Dieter Hammerl steht nur im Pass, seit 30 Jahren nennen ihn alle nur „Texas“. Woher der Spitzname? Früher sei er Beamter bei der Bundesbahndirektion in Frankfurt gewesen, erzählt „ Texas“. Da bin ich immer in Western-Kluft zur Arbeit gekommen und in meinem Büro lief den ganzen Tag AFN.“ Seinem Vorgesetzten passte das gar nicht: „So wie Sie benimmt sich kein deutscher Beamter“, wies der Chef ihn zurecht, “Sie rennen ja herum wie...“ „In Texas“, rief aus dem Hintergrund ein Kollege. Der Spitzname war geboren.
1996 kam „Texas“ zum ersten Mal zum Country Festival nach Kötz, seit dreieinhalb Jahren ist er Mitglied im Verein. „Die Auswahl der Musik, die Vielfalt, die Qualität! und die Gemeinschaft der Gleichgesinnten ist es, die den Country-Kenner am Kötzer Festival begeistern. „Das ist einmalig in Deutschland. Das ist europäische Spitzenklasse. Es ist das Größte, in Kötz dabei zu sein“, schwärmt „Texas“. “Qualität geht bei uns vor Quantität“, sagt Peter Wroblewski. (...)

Jürgen Bigelmayr - Auszug aus Günzburger Zeitung vom 8.6.07

Klaus-Dieter Hammerl ist seit 03.03.1988 auch Mitglied bei den CFRM e.V. und ist seit mehreren Jahren im Vorstand als 1. Kassierer tätig.

Vorstand der Country & Western Friends Kötz:
Stehend v.l.n.r. Mandy Ströbel (Pressewart), Jürgen Merz (Beisitzer), Sebastian Schurr (Techn.Leiter), Werner Ost (Schriftführer), Ignaz Trnavsky (Beisitzer), **Bürgermeister Stephan Däubler**
Sitzend v.l.n.r. Elsy Ströbel (2. Kassiererin), Peter Wroblewski (1. Vorstand) Friedrich Hog (2. Vorstand) , Sonja Mayer (1. Kassiererin)

Ihr Fachgeschäft für
Zeitschriften – Tabakwaren – Schreibwaren
in „Klaa Paris“

LOTTO HESSEN

LOTTO HESSEN

Photo Porst Film + Bild

Ihr Laden
Inh. Hans Görtz / Jürgen Preiß
Antoninusstraße 4 • 60439 Frankfurt • 0 69 – 57 38 12

McSun
SONNENSTUDIO

Homburger Landstraße 104 a
60435 Frankfurt/M.-Preungesheim
Telefon 0 69/54 19 09

ÖFFNUNGSZEITEN

Montag-Freitag . . . . . 8 bis 22 Uhr
Sa, So, Feiertag . . . . . 9 bis 21 Uhr

HAPPY HOUR ZEITEN

Montag-Freitag . . . . . 8 bis 10 Uhr
. . . . . 20 bis 22 Uhr
Sa, So und Feiertags. . . . ganztägig

1994 Jill Morris

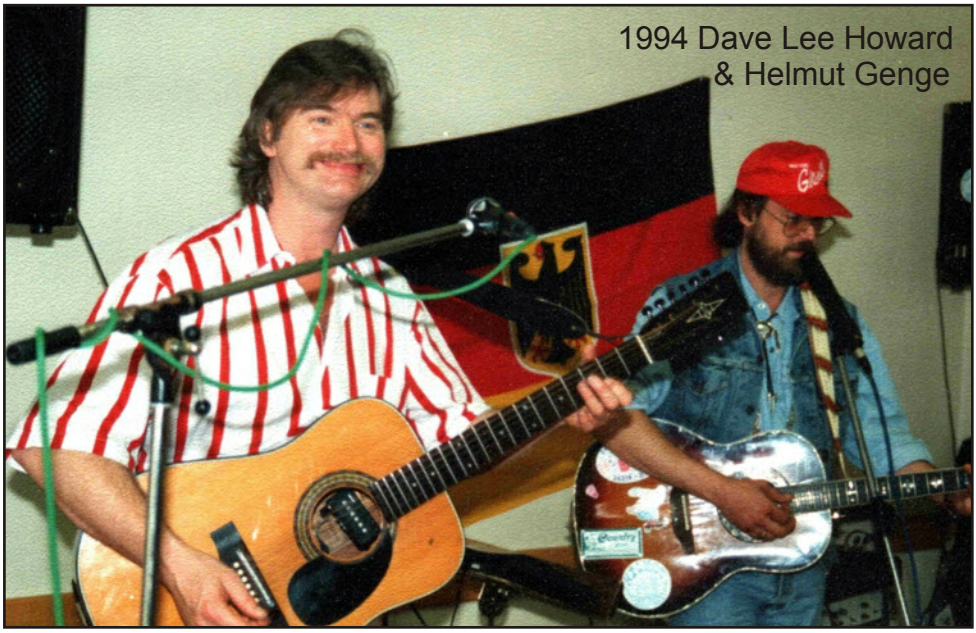

1994 Dave Lee Howard
& Helmut Genge

1994 Hot String Quintett

1995 Karo

1995 Lisa Colter

Martin Reuter
BAUDEKORATION

Meisterbetrieb
Maler-, Tapezier- und Verputzarbeiten
Moderne Raumgestaltung
Tel. 069 / 57 22 23 · Mobil 0172 / 66 11 909
Fax 069 / 50 69 79 20
Alt-Heddernheim 69 · 60439 Frankfurt / M.
E-Mail baudeko.reuter@web.de

Spielforum
Spiel – Sport – Geselligkeit
2 x in Frankfurt
Wohlfühlen, spielen und entspannen, das können Sie
in unseren klimatisierten Räumen in angenehmer Atmosphäre.
Besuchen Sie uns doch einfach einmal.
Schwarzburgstr. 10 **Schloßstr. 102 a**

Gaststätte Bobbestübche
Inh. Peter Costa

Hessestraße 3
(mitten in Ffm-Heddernheim)
60439 Frankfurt a.M.
Tel.: 069-573713

präsentieren

20 JAHRE COUNTRY FREUNDE RHEIN - MAIN e. V.

“ COUNTRY TIME GALA “

mit

30 Years of WILD CANYON (D)

COUNTRY MUSIC RODEO (D)

(Steel ´n´ Wood - Flaggstaff)

JILL MORRIS (D)

Moderation KEVIN HENDERSON (GB)

& Special Guest

Einlass: 18.00 UHR
Beginn: 19.30 UHR
VVK: 12,00 €
AK: 15,00 €
Info & Vorverkauf:
069 - 571101
069 - 589560

0172 - 2713774
President@cfrm.de
Uschi Juretzki
06103 -21148

Schirmherr: Herr Ulrich Caspar (MdL)

Samstag 06. Oktober 2007
SAALBAU Bornheim
Arnsburger Str. 24
60385 Frankfurt - Bornheim

Hinweis :
Bitte mit öffentlichen Verkehrsmitteln fahren
Buslinie 32 oder U4 - Station Höhenstr.
5 Minuten Fußweg bis zum “ SAALBAU ” Bornheim

Veranstalter: COUNTRY FREUNDE RHEIN - MAIN e.V.

CD Vorstellungen
Taylor Swift und Paul Overstreet

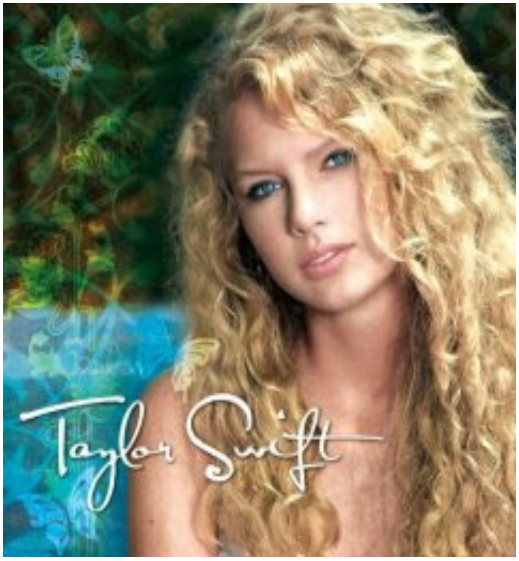

Big Machine Records BMR 12072 2006

Ein bildhübsches Mädel und man höre und staune - ihre CD “Taylor Swift“ ist seit ein paar Wochen schon auf dem ersten Platz der amerikanischen Country-Hitparade. Sie enthält Songs wie ”On My Guitar, “Tim McGraw”, “Teardrops”, “Our Song” oder “Pictures To Burn”. Alles Titel, die schon Hits geworden sind. Auf der CD sind 11 Songs. Für den Titel “Tim McGraw“ hat sie bereits eine Platin-Auszeichnung erhalten. Sie liebt Gott und uns alle - und alle die Ihr geholfen haben in ihrem Leben.
Wer mehr über den neuen Superstar wissen möchte, geht am besten auf Ihre Internetseite: www.taylorswift.com

Scarlet Moon Records (Eigenproduktion)

Hier liegt uns wohl eine der besten CDs der letzten Zeit vor, die wir heute vorstellen können.
Zu erhalten ist die Silberscheibe bei allen guten Plattenläden. Der 1955 in Newton/Mississippi geborene Paul Overstreet hat alle 12 Titel hervorragend selber produziert und geschrieben. Als Songwriter und sehr guter Sänger ist er seit vielen Jahren bekannt. Er schrieb 27 Top Ten Hits. Ebenfalls ist sein Auftritt vor einigen Jahren am Ratsweg hier in Frankfurt für die Country-Fans unvergessen geblieben.
Wie der Titel der CD schon sagt - sind die Songs bestens geeignet fürs Autofahren. Titel mit einer brillianten Stimme vorgetragen - mal schnell, gefolgt von wunderschöne Balladen. Wer die CD hört wird von Anfang bis Ende einfach begeistert sein. PB

CD Vorstellungen
Brad Paisley und Tim McGraw

Mit beachtlichem Erfolg arbeitet Brad Paisley sich seit einigen Jahren in die Hitparaden hoch. Tatsache ist jedoch, dass er seinem eigenen Stil auch auf seiner neuen CD treu geblieben ist. Der erste Platz im Monat Juli, war ihm bei dieser Country Pur Produktion natürlich sicher. Die CD geht erstklassig los. Gesang, Groove, Instrumentierung alles hervorragend. Bei seinen Aufnahmen dürfen Fiddle und Steel Guitar nicht fehlen. Auch ein Duett: ”Oh Love“ mit der ebenfalls sehr erfolgreichen neuen Sängerin Carrie Underwood ist dabei. Sein “With You, Wthout You“ ist eine wunderschöne Ballade - direkt ins Herz. Ein absoluter Knaller ist der mit toller Gittarrenarbeit entstandene Titel “Mr.Policeman“.

Arista Nashville 07172 2007

Eine reine Countyscheibe ist das neue Album von Mister Tim McGraw. Ebenfalls ganz oben in den Charts, mit einer ganzen Reihe von Country-Balladen. Insbesondere der Titel: ”Live Like You Were Dying” ist der Country - Knaller auf dieser Produktion. Der mit seiner Ehefrau und ebenfalls Spitzensängerin Faith Hill gesungene Titel “I Need You“ sind nur einige der Höhepunkte. Für die Freunde eines braunen Getränkes ist auch etwas dabei, der Klasse Titel: “Whiskey And You”. Die CD “Let It Go” wird bestimmt auch in diesem Jahr als CD des Jahres nominiert werden.

Curb Records 78974 2007

<u>Veranstaltungstipp</u>
<u>COUNTRY MUSIC MESSE 2007</u>
Vom 02.- 04. November in Nürnberg in der Meistersingerhalle für Vereine, Clubs und Fans

www.countrymusicmesse.de

Zu Gast bei den CFRM e.V. zur Country-Gala-Night:

Country und Rock, meist aus der Feder von Gunther Eberhardt, umfasst das Repertoire der Gruppe Wild Canyon, einer deutschen Band der Spitzenklasse, die von Gunther Eberhard bereits 1975 gegründet wurde. Mehrere personelle Veränderungen ließen Wild Canyon zu einer Country-Rock-Formation werden, die vorwiegend in ihrem eigenen Tonstudio arbeitet und produziert.

Der Mensch denkt gerne in Dekaden und so feierte die Gruppe „Wild Canyon“ bereits ihr 30-jähriges Jubiläum. 2005 kam die letzte CD „30 Years of Wild Canyon“ auf Stonebridge Records in die Regale guter Plattenläden. Doch wer die 18 Titel, die dieses Album präsentiert, gehört hat, der ist überzeugt, dass die CD ein Glückstreffer ist. Da gibt es neben den Gesangstiteln auch einige Instrumentals, eingespielt mit jener Präzision und einer unglaublichen Power, die längst zum Markenzeichen von Wild Canyon wurden. Die Arrangements abwechslungsreich, die Gitarren kraftvoll zupackend, der Rhythmus mitreißend und vor allem der Lead - Gesang von Gunther Eberhard ausdrucksstark, sonor und immer ganz vorne, so als würde der Sänger beim Zuhören im Wohnzimmer sitzen.

Meine besten Wünsche begleiten „Wild Canyon“

Walter Fuchs - Autor des Buches: Das Neue Buch der Country Music 2005

Zu Gast bei den CFRM e.V. zur Country-Gala-Night:

Special Guest
Jill Morris

Jill Morris “Let´s have a Party”

Multi Award winning **Jill Morris** präsentiert sich am **Sa. 06. Oktober** „**live**“ bei der Jubiläums-Gala der Country Freunde Rhein Main. **Jill Morris** verführt ihr Publikum mit einer Auswahl beliebter Welthits und natürlich auch mit dem Themensong dieses Abends „**Let´s have a Party**“ von ihrer langjährigen Freundin **Wanda Jackson** !!

Die gebürtige Wiesbadenerin begeisterte als erste Europäerin in der „**Grand Ole Opry**“ (älteste Live-Radio-Show der Welt) ein Millionen-Publikum. Ihre in den USA für „**BMG Ariola**“ produzierten Alben wurden mehrfach nominiert und als „**Album des Jahres**“ ausgezeichnet. Die International anerkannte **G**erman-**A**merican-**C**ountry-**M**usic-**F**ederation verlieh Jill Morris sechs mal in Folge den Award „**Sängerin des Jahres**“. Neben zahlreichen Fernsehauftritten sang Jill Morris u.a. den Soundtrack zum **ZDF-TV-Dreiteiler** „Zwei Asse und ein König“ mit Heiner Lauterbach.

www.Jill-Morris.de

Zu Gast bei den CFRM e.V. zur Country-Gala-Night:

Country Music Rodeo by Steel & Wood und Flaggstaff

Country Music Rodeo - eine Country Show, die nicht nur für hervorragende, tanzbare Musik mit mehrstimmigem Gesang und einer Prise American Twang, sondern auch für erstklassige Performance steht. Aus den erfolgreichen Bands “Steel & Wood” (www.steelnwood.de) und “Flaggstaff“ (www.flaggstaff.de) haben sich Musiker zusammengefunden, um eine Country Music Show auf die Beine zu stellen. Life Musik Performance, veredelt mit Licht- und Videoeffekten: Lassen Sie sich entführen in die Welt von Nashville und Bakersfield. Countryfeeling pur, ob aktuelle Country - Hits oder liebgewonnene Klassiker - mehrere Sängerinnen und Sänger, begleitet von Topmusikern, führen Sie durch eine Reise der verschiedenen Stile der Country Musik. Country Musik Rodeo - ob auf kleiner oder großer Bühne, ob rustikal oder festlich - dies ist eine Country Show mit professioneller Präsentation und Liebe zum Detail, die jeden begeistert!

Besetzung: **Holger Ehmann** - Vocals, Guitar, **Heinrich Glagla** - Drums, Percussion, **Rebecca “Reba “Hartmann** - Vocals, Guitar,
Michael Glaser - Guitar, Fiddle, **Gunther Köhler** - SteelGuitar, Guitar, Fiddle, Mandoline, Vocals, **Elke Köhler** - Vocals, Mandolin, **Paul Schneider** - Bass.
Discographie:

2003 CD Steel & Wood - Here We Go!, 2004 CD Flaggstaff - Linedance Time
2005 CD Steel & Wood - Finest Country Music,
2006 Steel & Wood und Flaggstaff - Rodeo Man

Michael Josef Eckert
Rechtsanwalt
Berger Straße 277-279
60385 Frankfurt am Mein
Tel.: 069-464700
Fax: 069-465589
buero@anwalt-eckert.de

Tätigkeitsschwerpunkte:
- Verkehrunfallrecht
- Mietrecht
- Familien- und Erbrecht
- Arbeitsrecht

Anwaltsbüro
Karin u. Jürgen Wandtke
Am Ziehgraben 8
60488 Frankfurt am Mein
Tel.: 069/76 40 44
Fax: 069/768 230 6

Schwerpunkte:
- Familienrecht
- Mietrecht

Mandausch
Containerdienst GmbH

Entsorgung von Abfällen
und Altpapier
Abbruch und Entkernungen

Schmickstr. 25-35 60314 Frankfurt
Tel. 069 / 40 58 72-20 Fax 069 / 49 70 459
Www.mandausch.de info@mandausch.de

MATTHES
AUTOMOBILE

Berner Straße
60437 Frankfurt/Main
Tel. 069 -90 50 98 76
Www.autohaus-matthes.de

Uhren **Schmuck**

Klaus Mäntele
Uhrmachermeister

Reparaturen alter und antiker Uhren

Lurgiallee 6-8 · 60439 Frankfurt
Telefon 069/5 97 28 32 · Fax 069/5 97 28 32

Merton's Passage

Das neue Buch der Country - Musik
- gebundene Ausgabe Walter Fuchs (Autor)

Die Bibel für Country-Fans

Die komplett überarbeitete und aktualisierte Neuauflage des Klassikers von vor 10 Jahren!

Mit geschichtlichem Überblick, Erläuterung der unterschiedlichen Stilrichtungen, Instrumenten und Zentren, Künstlern und Gruppen in alphabetischer Reihenfolge von den frühen 20er Jahren bis heute!

Walter Fuchs

Das neue grosse Buch der Country Music

360 Seiten, rund 500 teils farbige Abb., 210 x 295 mm, gebunden mit farbigem Schutzumschlag

ISBN 3-89880-364-3

€ 49,90

Vorankündigung für unser Monatstreffen
am 02. November 2007 ab 14.00 Uhr im Texas - Saloon

BAJOU BROTHERS

Der #1 Countryfiddler Steve Ohlson (USA)
Und mit dabei unser Vereinsmitglied:
Emile Zielinger (F) und PACO
in einer tollen mitreißenden Show der Extraklasse!

Keep on rockin'

Vereinsehrungen 2007

20 Jahre Mitgliedschaft bei den Country Freunden Rhein Main e.V.
Sylvia und Peter Baumgart, Georg Fuhrmann, Joachim Lang, Günter Poller, Hans Jürgen Wolf

15 Jahre Mitgliedschaft
Kevin Henderson, Hans Michael Henke, Kai Soeren Kehrmann.

10 Jahre Mitgliedschaft
Dorothea Deisel, Christa Hürtgen, Patric Jüngling, Silvia Jeide, Hilde Lissner, Ulricke und Anton Stöhr.

Besondere Ehrung mit unserem echten Silberdollar für einen runden Geburtstag in 2007
Inge Battenberg,Thomas Beck, Martina Empl,Gisela Fink, Gabriele Henke,Gisela Heimann,Mechthild Hellhoff, Christa Hürtgen,Charly Yedinak, Peter Kaschig, Sieglinde Kraus, Beate Kurz, Magdalena Lang, Klaus Dieter Hammerl, Jancsi Orosz, H.J.Stockmann, Peggy Wieczoreck.

Wir begrüßen unsere neuen Mitglieder
Liane und Henry Alt, Martin Birkel, Heike Scholl-Hofmann, Margit Hohmann, Antonia Klein, Peter und Doris Milde, Beate Menges, Elisabeth Seckler, Helga und Ralf Scholz

Unsere Mitglieder haben bei unseren Monatstreffen freien Eintritt. Die Mitglieder erhalten kostenlos das Vereinsheft „I Love Country“. Bei Country-Veranstaltungen des Texas American Saloons haben unsere Nitglieder ermäßigten Eintritt. Bei unseren Vereinsausflügen und Sonderveranstaltungen haben unsere Mitglieder den Vorzug. Der Mitgliedsbeitrag beträgt z.Zt. € 5,00 pro Monat. Ehefrauen oder Lebenspartner zahlen nur den halben Monatsbeitrag. Dies gilt auch für Schüler, Studenten und Schwerbehinderte. Die Aufnahmegbühr beträgt € 6,00. Anmeldungen sind jederzeit über unsere Geschäftsstelle möglich:
Info Tel.: 069-571101 oder per E-mail an president@cfrm.de

Gärtnerei Klumpen
Tel 069 - 95 63 87 00
Fax 069 - 95 63 87 04
service@gaertnerei-klumpen.de
www.gaertnerei-klumpen.de

COMPILED EXCLUSIVELY FROM Billboard®

Country Musik

TOP - 25 COUNTRY ALBUMS

Issue Date 25.08.2007

1. Taylor Swift	Taylor Swift	Big Machine 120702
2. Brad Paisley	5th Gear	Arista Nashv.07171
3. Tim McGraw	Let It Go	Curb 78974
4. Carrie Underwood	Some Hearts	Arista Nashv.71197
5. Toby Keith	Big Dog Daddy	Show Dog Nashv.005
6. Big & Rich	" Between Raising Hell And Amazing Grace "	Warner Bros.43255
7. Rascal Flatts	Me And My Gang	Lyric Street 165075
8. Sugarland	Enjoy The Ride	Mercury 007411
9. Billy Ray Cyrus	Home At Last	Walt Disney 000707
10. Jason Aldean	Relentless	Broken Bow 7047
11. Tim McGraw	Gr.Hits Vol.2	Curb 78891
12. Roney Atkins	If You're Going Trough Hell	Curb 78945
13. Keith Urban	Love, Pain & The Whole Crazy Thing	Capitol Nashv. 77087
14. Kenny Chesney	The Road And The Radio	BNA 72960
15. Bucky Covington	Bucky Covington	Lyric Street 002930
16. Alison Krauss	A Hundred Miles Or More	Rounder 610555
17. Little Big Town	The Road To Here	Equity 3010
18. Kellie Pickler	Small Town Girl	BNA 01797
19. Martina McBride	Walkin Up Laughin	RCA 03674
20. Tracy Lawrence	For The Love	Rocky Comfort90012
21. Josh Turner	Your Man	MCA Nashv.004744
22. Alan Jackson	16 Biggest Hits	Arista Nashv.12228
23. Miranda Lambert	Crazy Ex-Girlfriend	Columbia 78932
24. Dierks Bentley	Long Trip Alone	Capitol Nashv.67320
25. Blake Shelton	Pure BS	Warner Bros.44488

Vorankündigung für unsere Weihnachtsfeier am Sa., 01. Dezember 2007 ab 19.30 Uhr im Texas - Saloon

Slow Horses

Wie kam es zu diesem Namen?

Noch bevor die Band, die um die Jahrtausendwende gegründet wurde, den ersten Ton gespielt hat, ist dies die Frage mit der sich offenbar jeder herumschlägt. Wenn dann der letzte Ton verklungen ist, scheint das Rätsel endgültig unlösbar. Viele Erklärungsversuche hat es schon gegeben: Es gib einen Titel der Band, der so heißt… Die Band besteht überwiegend aus waschechten Niedersachsen und das Wappentier ist nun mal ein Pferd… Mit einem Understatement zu eröffnen, ist Bandstrategie...

Nun, jedenfalls kommt die Band tatsächlich unkompliziert und bescheiden daher, wenn man bedenkt, was für einen erstaunlichen Ritt sie in den vergangenen Jahren zurückgelegt haben.

Kontakt: Lutz Lagemann - Am Moor 1 - 27474 Cuxhafen
Phone: 0049 4721 / 399452 E-Mail: lagemann@slowhorses.de

D+M KFZ Instandsetzung GmbH

Ihr Ansprechpartner:
Rainer Matthes

- Unfall-Instandsetzung
- Lackierung

Berner Straße 77 · 60437 Frankfurt am Main
Tel. 069-5071050 · Fax 5071035

Wirtschaftsprüfer
Steuerberater
Rechtsanwälte

F Finanzen | S Steuern | W Wirtschaft

Mit freundlicher Empfehlung

FSW Fröbe, Jäger, Prechtl & Partner
Steuerberatungsgesellschaft

Vilbeler Landstraße 255
60388 Frankfurt am Main
Tel. 06109 73676-0
Fax 06109 7367-89
frankfurt@stb-fsw.de
www.stb-fsw.de

Seit über 30 Jahren
Partner der Gastronomie

REAL-AUTOMATEN
AUFSTELL- UND BETRIEBSGESELLSCHAFT M.B.H.

Telefon (069) 422074

Vorankündigung für unser Monatstreffen am 06. Januar 2008 ab 14.00 Uhr im Texas - Saloon

David & Heart

kleine Band - großer Sound

In den letzten Jahren haben wir in allen Bundesländern und in einigen europäischen Nachbarländern spielen dürfen. Mit rund 40.000 km im Jahr mussten wir in diesem Jahr unsere Tourneeplanung etwas optimieren. Ansonsten sind wir glücklich und zufrieden über die Entwicklung der letzten musikalischen Jahre. Ohne gute Freunde, die uns bisweilen hin und wieder tatkräftig unterstützten, wäre vieles nicht zu schaffen gewesen. Deshalb an dieser Stelle ein ganz dickes "Dankeschön". Wir werden auch im kommenden Jahr versuchen, Euch ein paar vom Alltag losgelöste Stunden bei unserer Livemusik zu bieten. Wir freuen uns auf das Jahr 2008 und empfehlen uns als Countryduo David & Heart für Euer erstes Monatstreffen der Country Freunde Rhein Main e.V. in 2008.

Let's keep on Country

Wolfgang David & Netty Heart
Kontakt: Tel.: 05524 / 932145 E-Mail: wolfgangdavid@t-online.de

ACHTUNG AN ALLE VEREINSMITGLIEDER:
Beim Kauf von CDs & Videos gibt es für Euch bei Klaus Grotelüschen 10%!

HILLBILLIE GUESTHOUSE - BAHNHOFSALLEE 55 - 26133 OLDENBURG
Tel.: 0441 / 4870826 - Fax: 0441 / 4860827
E-mail: hillbillie-guesthouse@t-online.de

Jederzeit für Sie im Dienst • preiswert + zuverlässig

Hausmeister-Service
A. Giese

Heddernheimer Landstr. 101 • 60439 Frankfurt am Main
Tel.: 069 578796 • Mobil: 0172 6743233

Heidi Birkel
Kfz-Zulassungsdienste aller Art

Niederurseler Landstr. 105 Tel. 0 69 / 57 53 65
60439 Frankfurt Handy 0171 / 434 23 78

HAUSSERVICE
Martin Birkel
Niederurseler Ldstr. 105
60439 Frankfurt
Tel. 069 / 57 53 65

Ein paar letzte Tipps:
-> Für alle, die gerne im I-Net zu Hause sind, bietet www.countrymusic24.com ein 24 Stunden Programm.
-> Deutschland einzigste TV-Show “Country Roads” auf 3Sat immer Samstags ab 13.15 Uhr alle 4 Wochen.

Metzgerei mit eigener Herstellung und Partyservice

Unsere Öffnungszeiten!
Mo.; Di.; Do.; Fr.: von 8:00 - 13:00 & 15:00 - 18:30 Uhr
Mittwoch: von 8:00 - 13:00 Uhr
Samstag: von 7:00 - 12:00 Uhr

Hier in unserem Verkaufsraum, sind Sie herzlich willkommen.

Unser Team wird Sie mit all ihrem Wissen beraten. Auch wird bei uns das ein oder andere persönliche nicht außer Acht gelassen.

Mit Freude erwarten wir Sie!

Wir stellen her mit
Herz und Verstand,
Wurst und Fleischwaren
aus eigener Hand.
Wie man es hier sieht!

Unsere Kundschaft ist es uns wert, dass wir alle Waren in hoher Qualität anbieten können.

Gerne beliefern wir Sie auch durch unseren Party und Plattenservice!

Einfach bei unserem freundlichem Personal im Laden nachfragen.

I LOVE COUNTRY

TEXAS

American Saloon

Present. US. Music and more

Contact
TEXAS
American Saloon
FSV Frankfurt
60386 Frankfurt-
Riederwald
Am Erlenbruch1
Telefon: 069-42089848

What´s up im Texas American Saloon? Bei uns können Sie

- American Live Musik hören
- Road-House Atmosphäre erleben,
- Entspannen,
- In eine andere Welt eintauchen,
- Abschalten vom stressigen Alltag,
- Nette Leute kennenlernen,
- Den Charme des *American way of Life* neu definieren,
- Musikalische Erinnerungen wach werden lassen,
- Ihre Gedanken ordnen und ganz einfach Sie selbst sein
- Treffpunkt der Blue Moon-Line Dancer jeden Montag ab 20.00 Uhr im VIP-Raum

Kurzum: Feel free

WELCOME

Das Scene Lokal